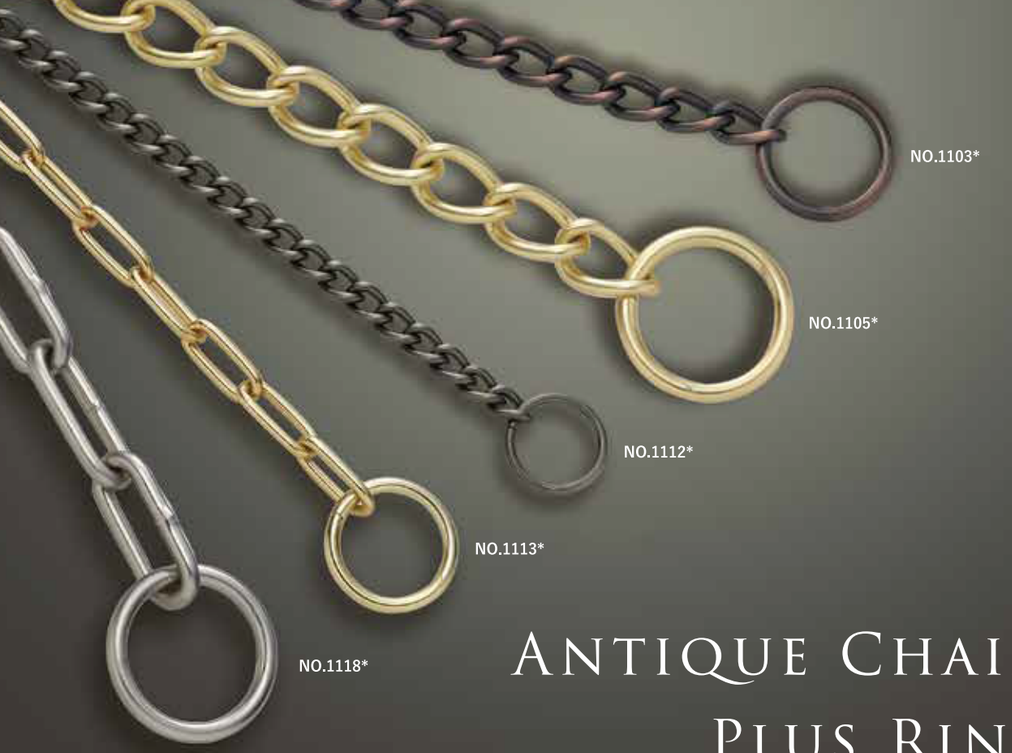

ANTIQUE CHAIN PLUS RING

＊の画像サイズは原寸です。

品番	表面処理	チェイン内容	参考使用荷重	商品サイズ	1箱の入数	JANコード	1本の定価（税抜）
NO.1101	アンティークゴールド	IM20 両端リング付 全長600㎜	40.0kg	W:22・H:600・D:7mm	5本	4968462341016	￥900
NO.1102	アンティークシルバー					4968462341023	
NO.1103	アンティーク銅ブロンズ					4968462341030	
NO.1104	アンティーク真ちゅうブロンズ					4968462341047	
NO.1105	アンティークゴールド	IM126 両端リング付 全長600㎜	60.0kg	W:29・H:600・D:8mm	5本	4968462341054	￥1000
NO.1106	アンティークシルバー					4968462341061	
NO.1107	アンティーク銅ブロンズ					4968462341078	
NO.1108	アンティーク真ちゅうブロンズ					4968462341085	
NO.1109	アンティークゴールド	IS16 両端リング付 全長600㎜	25.0kg	W:17・H:600・D:5mm	5本	4968462341092	￥940
NO.1110	アンティークシルバー					4968462341108	
NO.1111	アンティーク銅ブロンズ					4968462341115	
NO.1112	アンティーク真ちゅうブロンズ					4968462341122	
NO.1113	アンティークゴールド	IU20 両端リング付 全長600㎜	40.0kg	W:22・H:600・D:8mm	5本	4968462341139	￥960
NO.1114	アンティークシルバー					4968462341146	
NO.1115	アンティーク銅ブロンズ					4968462341153	
NO.1116	アンティーク真ちゅうブロンズ					4968462341160	
NO.1117	アンティークゴールド	IW30 両端リング付 全長600㎜	50.0kg	W:29・H:600・D:11mm	5本	4968462341177	￥1100
NO.1118	アンティークシルバー					4968462341184	
NO.1119	アンティーク銅ブロンズ					4968462341191	
NO.1120	アンティーク真ちゅうブロンズ					4968462341207	

2022.10.01～新価格にて掲載

COLOR SAMPLE

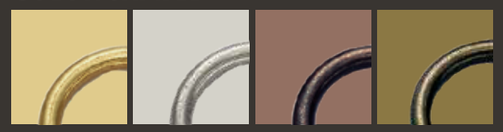

アンティーク ゴールド　アンティーク シルバー　アンティーク 銅ブロンズ　アンティーク 真ちゅうブロンズ

株式会社 ニッサ チェイン
本　社 / 〒577-0816 東大阪市友井4丁目3番23号
TEL . 06-6722-8221
F A X . 06-6723-1746
E-mail info@nissa.co.jp
U R L http://www.nissa.co.jp

ANTIQUE COLOR CHAIN & PARTS

NISSA CHAIN

マンテルチェイン リール巻
R-IM20*

ワイドマンテルチェイン リール巻
R-IM126*

ショートマンテルチェイン リール巻
R-IS16N*

R-IM20

ANTIQUE CHAIN

品番　R-IM20
品名　マンテルチェイン リール巻

線径:2.0㎜／標準寸法:A8.9×B3.4㎜／
1mの重量:82.0g／参考使用荷重:40.0kg／
入数:15m／材質:SWRM6(鉄)／
リール寸法:120φ×80㎜／リール重量:100g

表面処理	JANコード
アンティークゴールド	4968462176106
アンティークシルバー	4968462176113
アンティーク銅ブロンズ	4968462176120
アンティーク真ちゅうブロンズ	4968462176137

定価(税抜)1m／￥840

品番　R-IM126
品名　ワイドマンテルチェイン リール巻

線径:2.6㎜／標準寸法:A13.2×B6.4㎜／
1mの重量:136.0g／参考使用荷重:60.0kg／
入数:15m／材質:SWRM6(鉄)／
リール寸法:120φ×120㎜／リール重量:117g

表面処理	JANコード
アンティークゴールド	4968462176007
アンティークシルバー	4968462176014
アンティーク銅ブロンズ	4968462176021
アンティーク真ちゅうブロンズ	4968462176038

定価(税抜)1m／￥900

品番　R-IS16N
品名　ショートマンテルチェイン リール巻

線径:1.6㎜／標準寸法:A5.6×B2.6㎜／
1mの重量:56.0g／参考使用荷重:10.0kg／
入数:15m／材質:SWRM6(鉄)／
リール寸法:120φ×40㎜／リール重量:75g

表面処理	JANコード
アンティークゴールド	4968462176205
アンティークシルバー	4968462176212
アンティーク銅ブロンズ	4968462176229
アンティーク真ちゅうブロンズ	4968462176236

定価(税抜)1m／￥800

リング
ISR23*

Sフック
ISH30*

Sフック
ISH23*

甲丸スナップ
IKS-107*

アクセサリースナップ
IIS-7*

＊の画像サイズは原寸です。

COLOR SAMPLE

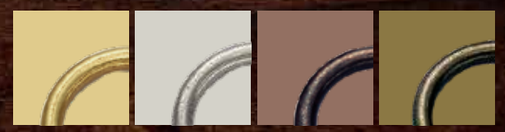

アンティーク
ゴールド

アンティーク
シルバー

アンティーク
銅ブロンズ

アンティーク
真ちゅうブロンズ

NO.1001

ANTIQUE PARTS

品名　リング ISR23

1パックの内容:ISR23 × 4個／参考使用荷重:2.0kg／
商品サイズ:W:50・H:90・D:5mm／1箱の入数:10パック

品番	表面処理	JANコード
NO.1001	アンティークゴールド	4968462340019
NO.1002	アンティークシルバー	4968462340026
NO.1003	アンティーク銅ブロンズ	4968462340033
NO.1004	アンティーク真ちゅうブロンズ	4968462340040

定価(税抜)1パック／￥200

品名　Sフック ISH30

1パックの内容:ISH30 × 2個／参考使用荷重:3.0kg／
商品サイズ:W:50・H:90・D:6mm／1箱の入数:10パック

品番	表面処理	JANコード
NO.1005	アンティークゴールド	4968462340057
NO.1006	アンティークシルバー	4968462340064
NO.1007	アンティーク銅ブロンズ	4968462340071
NO.1008	アンティーク真ちゅうブロンズ	4968462340088

定価(税抜)1パック／￥220

品名　Sフック ISH23

1パックの内容:ISH23 × 2個／参考使用荷重:2.0kg／
商品サイズ:W:50・H:90・D:5mm／1箱の入数:10パック

品番	表面処理	JANコード
NO.1009	アンティークゴールド	4968462340095
NO.1010	アンティークシルバー	4968462340101
NO.1011	アンティーク銅ブロンズ	4968462340118
NO.1012	アンティーク真ちゅうブロンズ	4968462340125

定価(税抜)1パック／￥200

品名　甲丸スナップ IKS-107

1パックの内容:IKS-107 × 4個／参考使用荷重:1.0kg／
商品サイズ:W:50・H:90・D:6mm／1箱の入数:10パック

品番	表面処理	JANコード
NO.1013	アンティークゴールド	4968462340132
NO.1014	アンティークシルバー	4968462340149
NO.1015	アンティーク銅ブロンズ	4968462340156
NO.1016	アンティーク真ちゅうブロンズ	4968462340163

定価(税抜)1パック／￥220

品名　アクセサリースナップ IIS-7

1パックの内容:IIS-7 × 1個／参考使用荷重:1.0kg／
商品サイズ:W:50・H:90・D:8mm／1箱の入数:10パック

品番	表面処理	JANコード
NO.1017	アンティークゴールド	4968462340170
NO.1018	アンティークシルバー	4968462340187
NO.1019	アンティーク銅ブロンズ	4968462340194
NO.1020	アンティーク真ちゅうブロンズ	4968462340200

定価(税抜)1パック／￥220

2022.10.01～新価格にて掲載